

＜新型コロナ感染拡大等で、行事が中止や変更される場合があります。詳しくは、主催者や会場にお問い合わせください＞

4月		4月			
日	曜	行事・開始時刻/会場・場所/主催者	日	曜	行事・開始時刻/会場・場所/主催者
開催中	(～4/4)	チュールツボ祭り/島内花壇各所/実行委員会	22	木	ママ&リフレッシュ体操 10:30～/向洋福セン/向洋ふれまち
2	金	🎮 カプラで遊ぼう 13:00～/向洋児童館	23	金	授業参観 14:50～/六アイ小
6	火	🏌️ 園 グラウンドゴルフ会 10:00～/東公園/六アイふれまち 🏠 びよびよサロン 10:30～/六アイ福セン/六アイふれまち	24	土	(～5/上旬)ウェルカムキャンペーン(予定)/地域振興会 こぼらっとおやさい市 09:30～/サン広場/こぼらっと 神戸国際大学移動図書館(会員向け)10:30～/サン広場/神戸国際大 INAC神戸vs長野県 北信J-GREEN堺/INAC神戸
7	水	🎭 おはなしの会 16:00～/向洋児童館 離任式/向洋小、六アイ小	26	月	🏠 なかよしひろば「お誕生日カレンダー作り」11:30～/向洋児童館 (～4/28) 家庭訪問 15:00～/六アイ小
8	木	春の一斉清掃 10:00～/神戸ファッション美術館集合/向洋青少協 着任式・始業式/六アイ小、向洋小 始業式/向洋中 始業式・入学式/六アイ高	28	水	🏠 すごやかクラブ入会説明会 10:30～/向洋児童館 🎮 おはなしの会 15:30～、15:50～/RICライブラリー/タヤけ文庫
9	金	入学式/向洋中、向洋小、六アイ小			
10	土	神戸国際大学移動図書館(会員向け)10:30～/サン広場/神戸国際大 (～4/20) 🏠 すこやかクラブ入会申込開始/向洋児童館			
13	火	「こべこあそびひろば 六甲アイランド」オープン/ファッションプラザ3F/市 園 グラウンドゴルフ会 10:00～/東公園/六アイふれまち			
14	水	ママ&リフレッシュ体操 10:30～/向洋福セン/向洋ふれまち 🎭 おはなしの会 15:30～、15:50～/RICライブラリー/タヤけ文庫 給食開始/六アイ小、向洋小			
15	木	🏊 囲園 楽らく健康体操 10:30～/向洋福セン/向洋ふれまち			
16	金	🏠 なかよしひろば令和3年度開始 09:30～/向洋児童館			
17	土	🏊 囲園 向洋カフェ(クラフト) 13:00～/向洋福セン/向洋ふれまち			
18	日	🏠 神出野菜市 10:00～/向洋福セン/向洋ふれまち			
19	月	🏊 囲園 折紙教室 13:30～/向洋福セン/向洋ふれまち 遊難訓練/向洋中			
20	火	🏠 びよびよサロン 14:00～/六アイ福セン/六アイふれまち (～4/21) 🎮 園 工作「お花とんぼを作ろう」15:45～/向洋児童館			

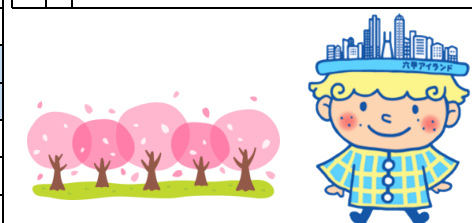

＜ 六アイの3美術館などの展覧会案内 ＞

4/10～	(～6/13) 園特別展「吉村芳生～超絶技巧を超えて～」/ファッション美術館
4/17～	(～6/13) 園コレクション企画展示「光あるところに」/小磯美術館
4/24～	(～7/4) 園GIGA-MANGA江戸戯画から近代漫画へ/ゆかり美術館

「発熱・せき等」の症状が有る場合 (市広報より抜粋)  
 ①かかりつけ医に、まずは電話を！  
 ②かかりつけ医がない場合や不在の場合は、市の「新型コロナウイルス専用健康相談窓口」へご相談ください。  
 TEL.322-6250 FAX.391-5532  
 (24時間土日祝含む、多言語対応可)



マーク：🏠 乳幼児向け 🎮 子供向け 🏊 高齢者向け  
 図印：有料 図印：主催者等への事前申込みが必要  
 (注意) 編集日以降の変更や中止の場合があります。詳細は、会場や主催者にお問い合わせください。

＜一部略称・略語あり。右面下部参照ください＞  
 (注) 学校行事は、原則＜生徒・関係者＞限定です。

施設の利用状況/団体・グループの活動	＜参加希望の方は、料金・詳細等を会場や主催者にお問い合わせください＞
<b>&lt;向洋地域福祉センター&gt; 857-5347</b> ・PC相談支援/毎週(木)10:00～、 ・てらこや向洋(小・中学生対象)/毎週(土)13:00～、 囲碁、麻雀、神出の野菜市 など	<b>&lt;RICふれあい会館&gt; 857-7375</b> ・大人対象：書道、英会話、絵画、ヨガ、ピアノ ・子供対象：空手、柔道、絵画、ロボット ・その他：多言語、書写、外国人講演会、住民トーク など
<b>&lt;六アイ地域福祉センター&gt; 857-3787</b> ・さわやか喫茶(年4回) ・けいこううらぐらぐら(月2回) ・カラオケ、囲碁、麻雀、楽 しい体操、高齢者のための料理教室、びよびよ、絵本箱、ひよこ組 など	<b>&lt;RIC健康増進施設(アメリカ)&gt; 761-6510</b> ・ベビーママのフィットネス、リズムヨガ、関節強化で綺麗で強く、筋力測定分析、アロマ氣 功、太極拳、すごやか健康体操、自己整体ヨガ、キッズSTEPダンスなど

＜新型コロナ感染拡大等で、行事が中止や変更される場合があります。詳しくは、主催者や会場にお問い合わせください＞

5月		5月			
日	曜	行事・開始時刻/会場・場所/主催者	日	曜	行事・開始時刻/会場・場所/主催者
8	土	神戸国際大学移動図書館(会員向け)10:30～/サン広場/神戸国際大	22	土	こぼらっとおやさい市 09:30～/サン広場/こぼらっと 神戸国際大学移動図書館(会員向け)10:30～/サン広場/神戸国際大 INAC神戸vs浦和レッズ さい/イJ-GREEN堺/INAC神戸
9	日	🏠 日「世代結び～団体相互訪問～」活動報告会10:00～/ファッション美術館/まよらびのわ	24	月	🏠 なかよしひろば「お誕生日カレンダー作り」11:30～/向洋児童館
10	月	🏠 なかよしひろば「とことこタイム」11:30～/向洋児童館	25	火	(～5/26) 🎮 工作あそび工作 15:45～/向洋児童館 (～6/5) 本の「蔵出し市」(予定)/RICライブラリー
11	火	園 グラウンドゴルフ会 10:00～/東公園/六アイふれまち	26	水	🎮 おはなしの会 15:30～、15:50～/RICライブラリー/タヤけ文庫
12	水	🎭 おはなしの会 15:30～、15:50～/RICライブラリー/タヤけ文庫 🎮 おはなしの会 16:00～/向洋児童館			
13	木	🎮 囲園映画「あなたは自然災害に備えていますか」10:00～/向洋福セン/向洋ふれまち 1年宿泊行事/自然の家(～14日)/向洋中			
14	金	🏠 なかよしひろば「はいはタイム」11:30～/向洋児童館 (～5/18) 5年生 自然学校/八子高原/六アイ小			
15	土	🏊 囲園 向洋カフェ(クラフト) 13:00～/向洋福セン/向洋ふれまち (～5/31) 第10回六甲アイランドバラ祭り/リバーモール/RIC自治会			
16	日	🏠 神出野菜市 10:00～/向洋福セン/向洋ふれまち			
17	月	🏊 囲園 折紙教室 13:30～/向洋福セン/向洋ふれまち			
18	火	🏠 びよびよサロン 14:00～/六アイ福セン/六アイふれまち 🎮 チャレンジランキング 15:45～/向洋児童館			
19	水	ママ&リフレッシュ体操 10:30～/向洋福セン/向洋ふれまち			
20	木	🏊 囲園 楽らく健康体操 10:30～/向洋福セン/向洋ふれまち			

**2021年(令和3年)の主な行事・イベント**

1/1(水) 初日の出(マリンパーク) <中止>  
 1/17(日) 震災を忘れない! 歌い継ぐ会  
 2/21(日) 日本陸上競技選手権大会 (20km競歩等)  
 3/21(日)～4/4(日) チュールツボ祭り  
 3/28(日) シティヒル・ウォーク  
 4/下旬 RIウェルカムフェスティバル <中止>  
 5/15(土)～31(月) R/バラ祭り  
 5/中旬 神戸まつり (前日:うはら祭り) <中止>  
 5/下旬 INTERNATIONAL KIDS' DAY <中止>  
 7/下旬、8/下旬 ラジオ体操  
 8/上旬 みなど神戸花火大会  
 8/28(土) RICサマーイベントカーニバル  
 10/上旬 神戸マルシェ  
 10/中旬～11/下旬 ひがしなだスイーツめぐり  
 ❧ 灘の酒蔵探訪  
 10/中旬～11/下旬 神戸東灘アートマンス  
 10/下旬 ハロウィンフェスティバル & 収穫祭  
 11/21(日) 文化フェスティバル  
 11/中・下旬 RICスポーツEXPO  
 12/中旬 Xmasキャロリング



＜RICコミュニティライブラリー＞ 858-1320  
 開館時間：火～金/11:30～16:30、土/10:30～16:30  
 休館：日・月・祝、春4/1～5・夏・年末年始  
 ・タヤけ文庫・水曜おはなし会  
**<向洋児童館> 857-7421** 年末年始休館あり  
 ・子育てコミュニティ育成事業、交通安全教室、おもちゃ工作隊、おはなしの会、けん玉検定、工作教室 など  
**<婦人会向洋支部>** ・太極拳教室/毎週(木)9:30～/W4ホール  
 ・グリーンエンジェル(清掃活動)第3土曜 8:00～/RI公園  
 ・美化キャンペーン 第3水曜 8:00～/アジナ北口駅周辺  
**<オーブの会>** グラウンドゴルフ/毎週(月)、健康麻雀/月4回、カラオケ/月2回、工場見学会、忘年会、バス旅行など

「略称・略語」 5～6文字程度に収める工夫をしています  
 RI&六アイ：六甲アイランド、RIC：六甲アイランドシティ  
 あそびひろば：RICファミリーあそびひろば、アメリカ：健康増進施設、イバ広場：イベント広場、オールド：植木・鉢、あんずこ：あんずこやわやわ、まよらびのわ：NPO法人まよらびのわ、協同の苑：協同の苑六甲アイランド、グランオーレ：RICファミリー、小磯美：小磯記念美術館、神戸トイズ学院：神戸トイズ学院イカガヤ、振興会：六甲アイランド地域振興会、青少協：青少年育成協議会、にじの家：協同の苑にじの家、美街会：六甲アイランドを美しくする会、ファッション美：神戸ファッション美術館、福セン：福祉センター、婦人会：婦人会向洋支部、ふれまち：ふれあいのまちづくり協議会、ふれ会：ふれあい会館、防ごま：防災福祉コミュニティ、まち協：六甲アイランドまちづくり協議会、まちネット：六甲アイランドまちかどネット、民児協：民生児童委員協議会、ゆかり美：神戸ゆかりの美術館、ライブラリー：RICコミュニティライブラリー、カ：カナデリアアカデミー、KFM：神戸ファッションマート、KIU：神戸国際大学、KLFC：神戸レイアウト・ビルダー、machi e：情報交流センター、RIC自治会：六甲アイランド自治会、W4ホール：W43エントランス